

ŘEZ A-A

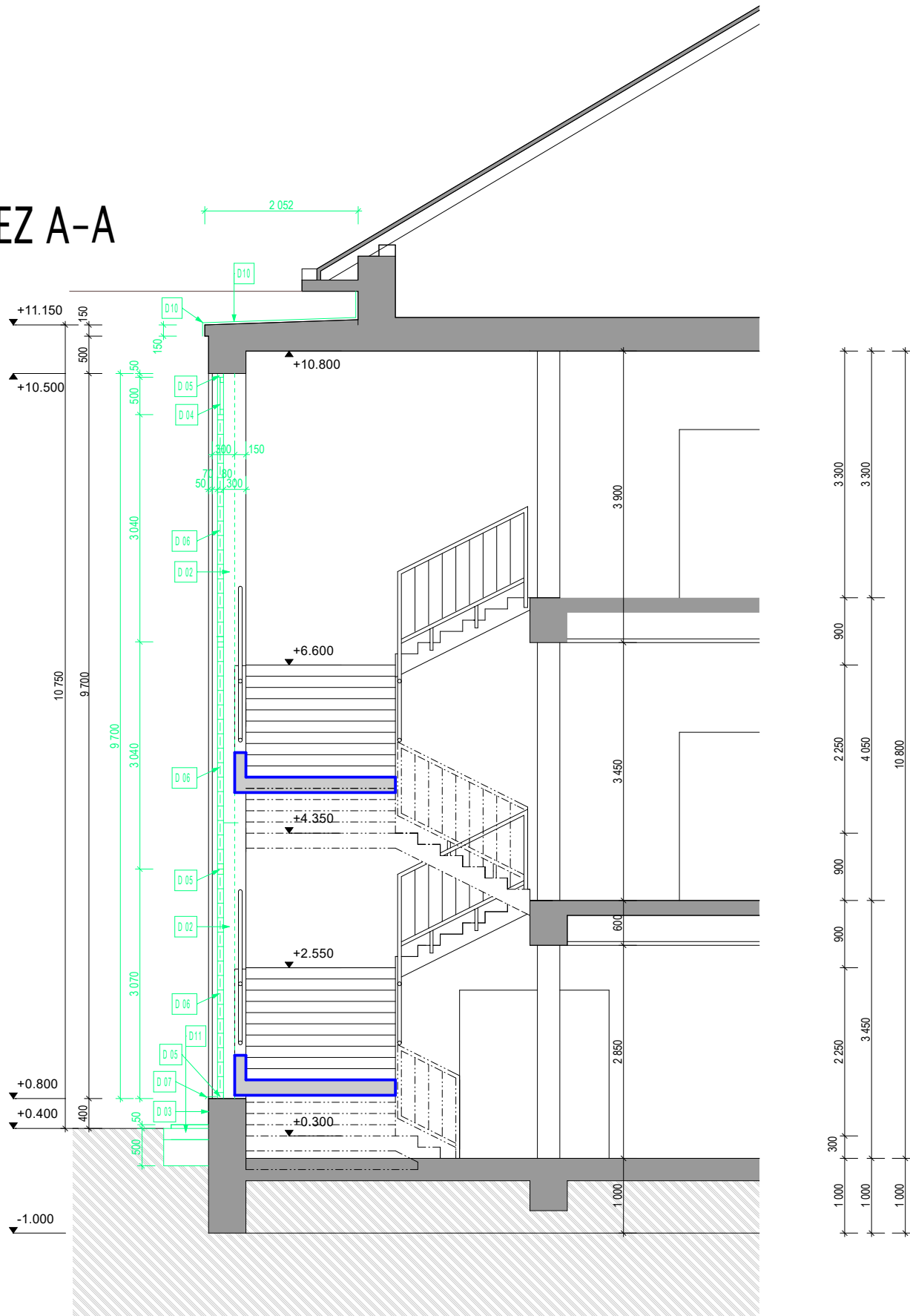

ŘEZ B-B

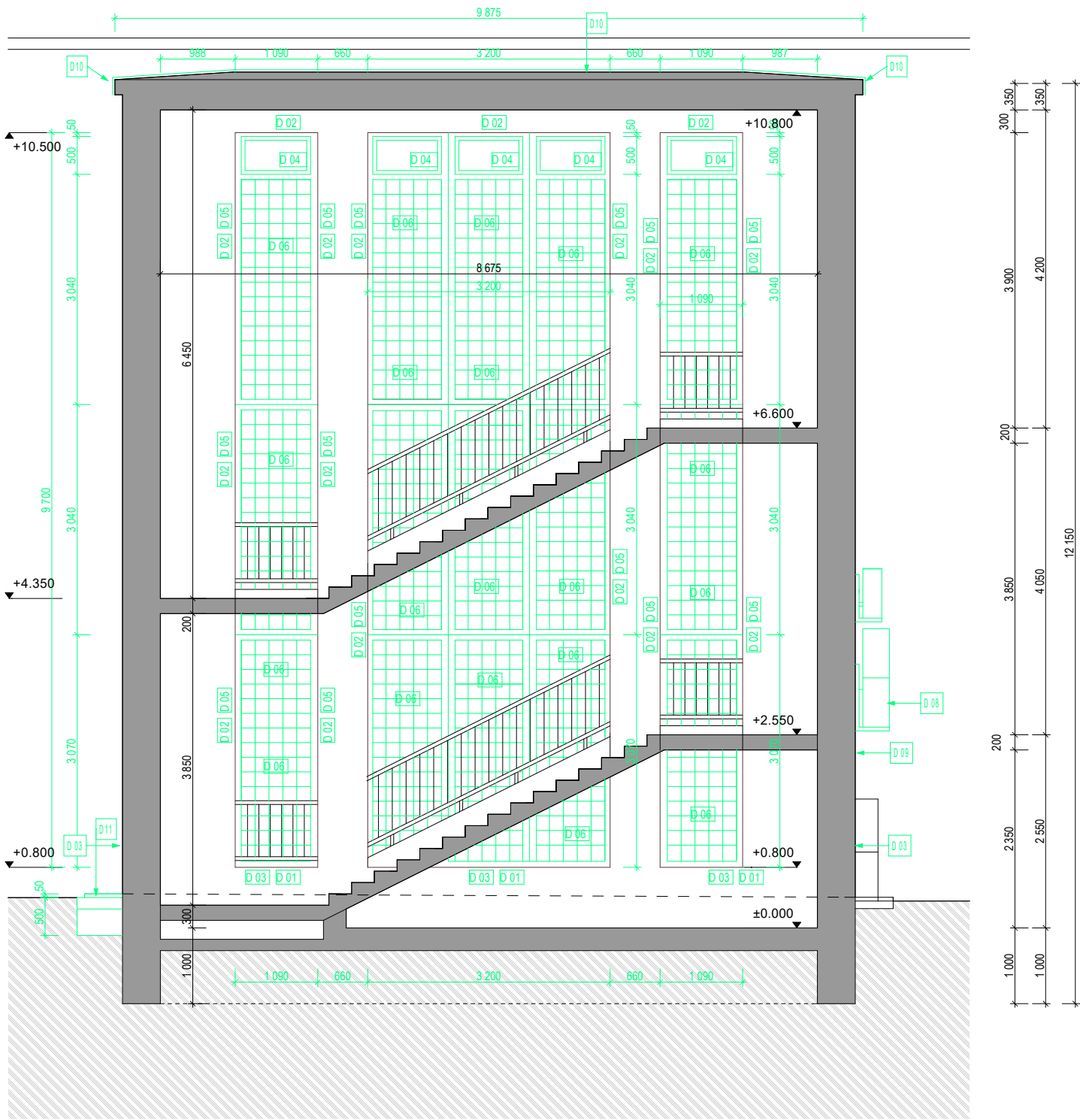

ŘEZ C-C

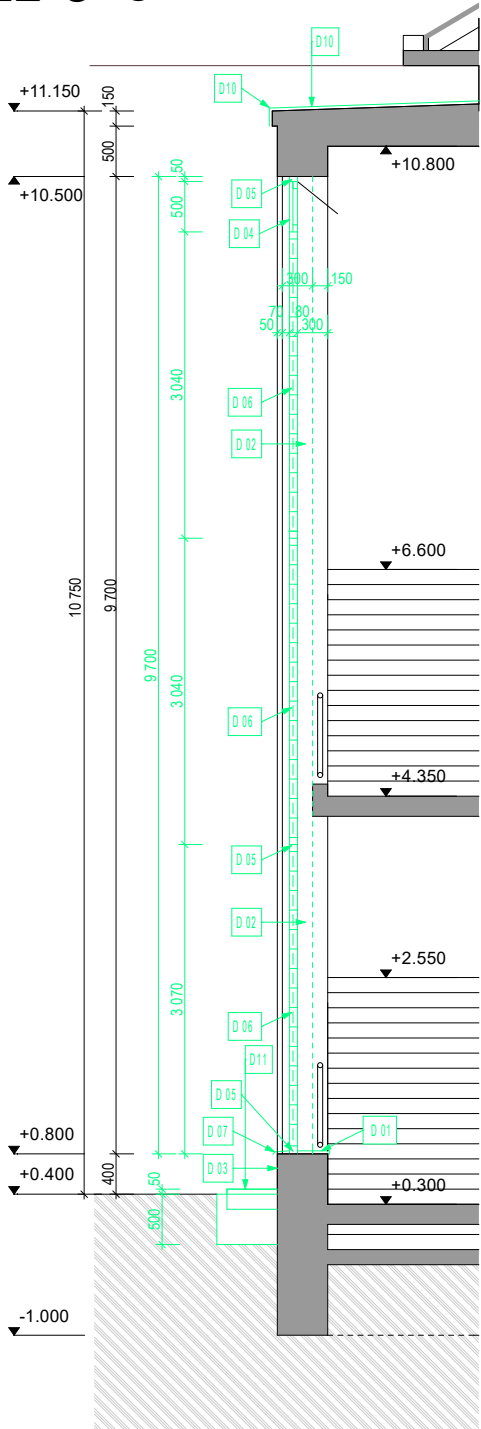

KÓTOVÁNO V MM, ROZMĚRY OVĚŘIT NA STAVBĚ

VYPRACOVAL ING. ŽÁK	ZODPOVĚDNÝ PROJEKTANT ING. ARCH. ZLATUŠKA	ING. FRANTIŠEK ŽÁK projektová a inženýrská činnost Dukovanská 990/2, Třebíč email : zak.fr@seznam.cz mobil : 737 614 490
INVESTOR Kraj Vysočina	ADRESA Žižkova 57, Jihlava, 687 33,	
MÍSTO STAVBY k.ú. Telč	PARCELNÍ ČÍSLO st. 1093	
AKCE: GOB a SŠ Telč, prosklená stěna schodiště hlavní budovy		DATUM 10.06.2022
D. 1.1 Architektonicko-stavební řešení		ČÍSLO ZAKÁZKY 05/2022
Řezy - bourací práce		FORMÁT 2 x A4
		PROJEKT PRO DPS
		MĚŘÍTKO 1:75
		ČÍSLO VÝKRESU 05